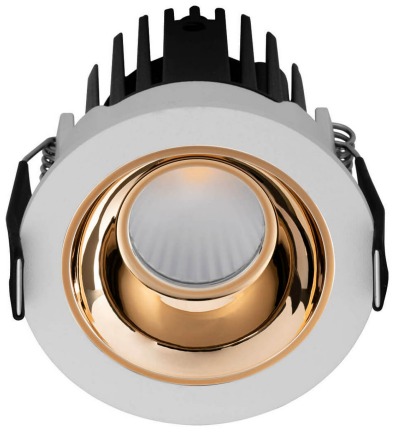

Teatro tondo 33W

TEATRO TONDO 33W 3000K 30° cornice oro

Cod: **MIC0279**

IP20
Protetto contro corpi solidi di dimensioni superiori a 12 mm

II
Classe di protezione II

CRI >90
Indice di resa cromatica >90

Conforme ai CAM
Prodotto conforme ai CAM (Criteri Ambientali Minimi) Edifici, per installazione in interni ed esterni

Garanzia ReeR
La ReeR garantisce il prodotto per un periodo della durata di 3 anni

Descrizione tecnica

Codice prodotto: MIC0279 | Categoria: Apparecchi da interni | Modello: Teatro tondo 33W | Descrizione prodotto: TEATRO TONDO 33W 3000K 30° cornice oro | Tipo di sorgente: COB | Temperatura colore (CCT): 3000K | Indice resa cromatica (CRI): > 90 | MacAdam (SDCM): < 3 | Flusso luminoso (lm): 2450 | Angolo di emissione: 30° | Sicurezza fotobiologica: RG2 (rischio moderato) | Durata del LED: 50.000 h | Diametro (mm): 128 | Altezza (mm): 141 | Foro di incasso (mm): Ø 115 | Peso (g): 670 | Grado IP: IP 20 | Colore finitura: Bianco RAL9003 | Tipologia di finitura: Verniciato a polveri di poliestere | Materiale corpo: Alluminio | Materiale diffussore: PC (policarbonato) | Temperatura operativa massima: -25° C | Temperatura operativa minima: +50° C | Potenza nominale (W): 33 | Fattore di potenza: > 0,9 | Alimentazione: 220/240V 50/60Hz | Alimentatore: Incluso | Classe di isolamento: II | Dimmerabile: No |

REER SPA
Via Carcano 32 - 10153 - Torino, Italia
Tel: +39 011 9969833 - Mail: vendite@reer.it - www.reerlighting.com

Dati illuminotecnici

Tipo di sorgente	COB
Temperatura colore (CCT)	3000K
Indice resa cromatica (CRI)	> 90
MacAdam (SDCM)	< 3
Flusso luminoso (lm)	2450

Angolo di emissione	30°
Sicurezza fotobiologica	RG2 (rischio moderato)
Durata del LED	50.000 h

Dati meccanici

Diametro (mm)	128
Altezza (mm)	141
Foro di incasso (mm)	Ø 115
Peso (g)	670
Grado IP	IP 20
Colore finitura	Oro

Tipologia di finitura	Verniciato a polveri di poliestere
Materiale corpo	Alluminio
Materiale diffusore	PC (policarbonato)
Temperatura operativa massima	-25° C
Temperatura operativa minima	+50° C

Dati elettrici

Potenza nominale (W)	33
Fattore di potenza	0,9
Alimentazione	220/240V 50/60Hz
Alimentatore	Incluso

Classe di isolamento	II
Dimmerabile	No

REER SPA
Via Carcano 32 - 10153 - Torino, Italia
Tel: +39 011 9969833 - Mail: vendite@reer.it - www.reerlighting.com

Fotometria

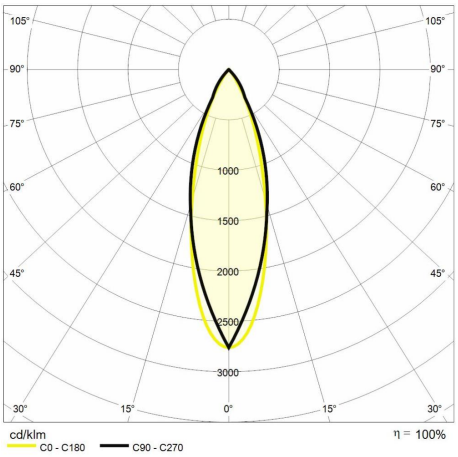

Disegno tecnico

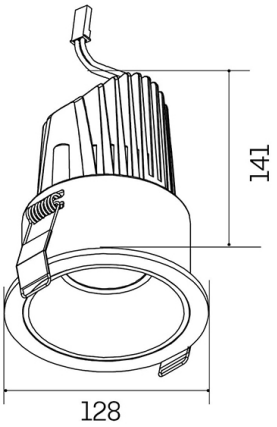

REER SPA
Via Carcano 32 - 10153 - Torino, Italia
Tel: +39 011 9969833 - Mail: vendite@reer.it - www.reerlighting.com